

„Wspólny bilet”

skrócony opis zasad sprzedaży, zwrotu, wymiany

Wprowadzenie

Wspólny bilet to nowa funkcja na kasach rPOS, umożliwiająca sprzedaż biletu na przejazd pociągami co najmniej dwóch przewoźników spośród uczestniczących w projekcie, tj.: IC, SKM w Trójmieście, PR, ŁKA, KW, KM. Wspólny Bilet stanowi jedną umowę przewozu. Podstawę wyliczenia opłaty za przejazd stanowi wspólny cennik bazowy. Szczegółowe przepisy określone zostały w „ZW-WB”.

Sprzedaż Biletu WB

Zalecane jest rozpoczęcie sprzedaży biletu od wyszukania połączenia z użyciem „Wyszukiwarki połączeń” zainstalowanej na kasie rPOS. Dane z wyszukiwarki automatycznie zostaną przeniesione na maski sprzedażowe.

Jeżeli znamy szczegóły połączenia (m.in. numery pociągów i godziny odjazdu) z Menu Głównego można wybrać „Wspólny Bilet” i wszystkie dane uzupełnić ręcznie.



Po wybraniu „Wyszukiwarka połączeń” należy wprowadzić dane dotyczące podróży.

data odjazdu						
Pn	Wt	Sr	Cz	Pt	So	Nd
26	27	28	29	30	1	2
3	4	5	6	7	8	9
10	11	12	13	14	15	16
17	18	19	20	21	22	23
24	25	26	27	28	29	30
31	1	2	3	4	5	6

07.12.2018

stacja początkowa: **Warszawa Centr.**

stacja końcowa: **Katowice**

30	+15 min	-15 min
0	+15 min	-15 min
0	+15 min	-15 min
0	+15 min	-15 min
0	+15 min	-15 min

Należy określić następujące parametry:

- termin wyjazdu
- relacja przejazdu
- określenie max. liczby przesiadek (domyślnie ustawiona jest maksymalna liczba przesiadek 5).

Największy wybór połączeń pokaże się przy wyborze na dziś „od teraz” do „23:59”, a na daty przyszłe od „00:00” do „23:59”.

Dodatkowo można określić czas pobytu w danej miejscowości stacji przesiadania

data odjazdu

Pn Wt Sr Cz Pt So Nd

26 27 28 29 30 1 2

3 4 5 6 7 8 9

10 11 12 13 14 15 16

17 18 19 20 21 22 23

24 25 26 27 28 29 30

31 1 2 3 4 5 6

07.12.2018 <- || ->

maks. liczba przesiadek: 5

min. czas na przesiadkę: 10

wyjazd po godz.: 15 41

Od teraz Od 00:00

wyjazd do godz.: 23 59

+3 h +6 h Do 23:59

stacja początkowa: **Warszawa Centr.**

stacja końcowa: **Katowice**

Kraków Gł. 30 +15 min -15 min

0 +15 min -15 min

0 +15 min -15 min

0 +15 min -15 min

0 +15 min -15 min

1 2 3

4 5 6

7 8 9

KAS 0 LST

← . →

SLW CFR LIT

Internet

15:42:10 Wyczyść Duplikat Dalej Wróć

- Dodatkowo można określić czas pobytu w danej miejscowości dla 5 stacji przesiadania (pola pod stacją początkową).

Wspólny Bilet można wystawić wyłącznie na połączenia, przy których dostępna jest opcja „Wybierz”.

Warszawa Centr. – Katowice **wyjazd po: 07.12.2018 15:41**

przewoźnik, kat. i nr pociągu	początek i koniec podróży	łączy czas podróży, liczba przesiadek		
2018-12-07 15:45 20:50	05:04	1	+	Wybierz
2018-12-07 17:45 23:21	05:35	1	+	Wybierz
2018-12-07 20:25 2018-12-08 04:11	07:45	2	+	
2018-12-07 20:25 2018-12-08 05:17	08:51	1	+	Wybierz
2018-12-07 22:25 2018-12-08 07:20	08:54	2	+	Wybierz

15:42:37 Wróć

Klikając na „+” można włączyć podgląd informacji szczegółowych o danym połączeniu.

plan podróży

przewoźnik, kat. i nr pociągu	początek i koniec odcinka	czas wyjazdu i przyjazdu dla odcinka	
IC TLK Warszawa Centr. 53170 Częstochowa	2018-12-07 22:25 2018-12-08 00:58		R
IC TLK Częstochowa 53170 Kraków Gł.	2018-12-08 01:11 02:48		R
PR REG Kraków Gł. 34302 Katowice	2018-12-08 04:50 07:20		

15:43:00 Wybierz Wróć

Po wybraniu połączenia (kolejno przyciski: Wróć i **+**) nastąpi automatyczne przejście na maskę sprzedaży.

- Maska sprzedaży WB podobna jest do maski sprzedaży PP (Pakiet Podróżnika) – dodatkowo umożliwiono podanie liczby rowerów/ bagaży/ psów, za których przewóz opłata zostanie doliczona do ceny biletu.
- Liczba bagaży i psów może być różna od liczby osób, **liczba przewożonych rowerów i osób musi być taka sama.**
- Bilet na przewóz roweru drukowany jest na oddzielnym formularzu.

Wybierając przycisk „Dalej” można przejść do kolejnych odcinków przejazdu.

Wzór maski dla pociągów PKP Intercity

- Przy sprzedaży biletu na przejazd z rowerem przy pociągach PKP IC automatycznie uzupełnia się kod 24 (jeśli połączenie zostanie wybrane za pomocą Wyszukiwarki połączeń). Przy ręcznym wypełnianiu masek sprzedaży wyświetla się komunikat informujący o konieczności zastosowania kodu 24.
- Przy korzystaniu z wyszukiwarki część danych uzupełni się automatycznie. **Bezwzględnie należy pamiętać o uzupełnieniu ewentualnych „stacji pośrednich” dla właściwego określenia trasy przejazdu.**
- Wystawiając bilet bez użycia wyszukiwarki połączeń należy uzupełnić przewoźnika, relację, numer pociągu, ewentualne stacje pośrednie, klasę wagonu i kontrolować datę odjazdu, **zwłaszcza przy połączeniach łamiących dobe.**

Wzór maski dla pociągów regionalnych

- Przy korzystaniu z wyszukiwarki część danych uzupełni się automatycznie.
- Bezwzględnie należy pamiętać o uzupełnieniu ewentualnych „stacji pośrednich”.
- Wystawiając bilet bez użycia wyszukiwarki należy uzupełnić przewoźnika, relację, numer pociągu, ewentualne stacje pośrednie, godzinę wyjazdu i przyjazdu. Kontroluj datę odjazdu!

Przejdź „dalej”. Wybierz tańszą opcję cenową pomiędzy WB lub PP.

lp.	p./k.	nr.poc.	kl.	relacja przejazdu	data/godz.	WB	PP
1.	IC	01305	2	Warszawa Centr. - Kraków Gł.	08:12 - 10:45 13:01	R	244,50
2.	PR		2	Kraków Gł. - Tunel	08:12 - 14:07 15:06	R	11,41
3.	PR		2	Tunel - Katowice	08:12 - 16:21 18:27	R	21,19

	Rower	Bagaż	Pies	Razem
WB	0,00	12,00	16,00	28,00
PP	0,00	12,10	19,70	31,80

- Uwaga!**
- Domyślnie zawsze podświetlona jest cena WB, nawet gdy jest wyższa niż cena PP!
 - Przy sprzedaży biletu na przejazd wraz z biletem na przewóz (psa, roweru, bagażu) w dolnej części ekranu prezentowana jest informacja o opłatach za przewóz.
 - **Przy biliecie PP bilet na przewóz roweru, bagażu i psa należy wystawić oddzielnie z funkcji FIN!**

Wydrukuj bilet na żądanej przez drukarkę liczbie formularzy.

Przy sprzedaży WB dla odcinków PKP IC dostępne będą opcje cenowe:

- Poziom VI
- Poziom V
- Poziom IV
- Poziom III
- Poziom II
- Poziom I

Najtańszy jest poziom VI a najdroższy I.

Wydrukuj Plan Podróży na papierze formatu A5.

Bilet i Plan Podróży należy spiąć razem!

Wspólny Bilet [6.01.19] – wybór wariantu cenowego

lp.	p./k.	nr.poc.	kl.	relacja przejazdu	data/godz.	WB	PP
1.	IC	01305	2	Warszawa Centr. Kraków Gł.	08:12 10:45 13:01	<input checked="" type="radio"/> R	<input type="radio"/> 244,50
						k/uof: 1 A 011	1 A 001
2.	PR		2	Kraków Gł. Tunel	08:12 14:07 15:06	<input type="radio"/>	<input type="radio"/> 11,41
						k/uof: 3 R 011	2 0 003
3.	PI					<input type="radio"/>	<input type="radio"/>

Powtórzyć wydruk planu podróży?

	Rower	Bagaż	Pies	Razem	
<input checked="" type="radio"/> WB	0,00	12,00	16,00	28,00	<input type="radio"/> 267,32 <input type="radio"/> 277,10 <input type="button" value="!"/>
<input type="radio"/> PP	0,00	12,10	19,70	31,80	295,32

15:56:15

W przypadku problemu z wydrukiem Planu Podróży można wydrukować go ponownie.

Zwroty Biletów WB

Zwrot za całkowicie niewykorzystany bilet

Zwrotu dokonujemy podobnie jak w przypadku biletu z Pakietu Podróżnika (PP) wybierając z menu głównego „Wspólny Bilet – Zwrot”.

K0030 NOWA EPA (1122334) 191254 130 Kasa Testowa



rPOS2013 6.01.19 / eSe01

- Zarządzanie systemem ...
- Bon IC ...
- Telegramy
- Przejazd grupowy IC
- Przejazd grupowy PR
- Wpłata bilonu
- Pakiet Podróżnika
- Pakiet Podróżnika – Zwrot
- Wspólny Bilet
- Wspólny Bilet – Zwrot**

- Zaznacz przewoźnika – wystawcę biletu,
- wpisz właściwe dla zwracanego biletu oznaczenie serii i numer biletu oraz ID transakcji.

Odstępne przy zwrocie „Wspólnego Biletu” wynosi **10%**.

UWAGA!!!

Postępowanie w przypadku problemów technicznych przy dokonywaniu zwrotu biletu:

1. Poświadcz bilet o braku możliwości dokonania zwrotu w kasie.
2. Skopiuj bilet dwustronnie wraz z Planem Podróży i dołącz do dokumentacji kasowej.
3. Poproś klienta o wypełnienie wniosku o zwrot na miejscu (najlepiej od razu), pomóż mu w sprawnym wypełnieniu formularza.
 - Dołącz poświadczony oryginał biletu do uzupełnionego Formularza Zgłoszeniowego, lub jeżeli klient odmawia natychmiastowego wypełnienia formularza, oddaj mu oryginał poświadczanego biletu i poinformuj, że zwrot może otrzymać wyłącznie po złożeniu wniosku.

Zwrot za częściowo niewykorzystany bilet

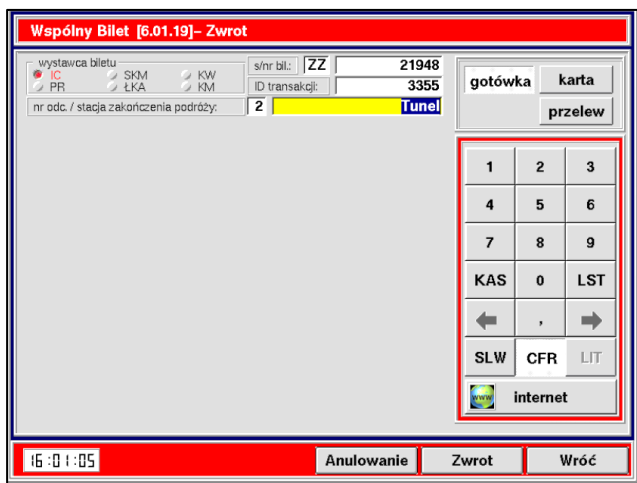
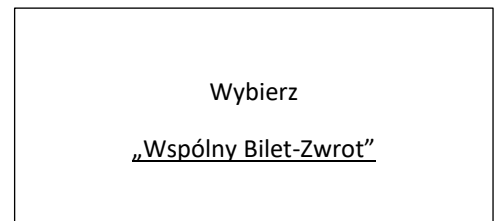

- wpisz właściwe dla zwracanego biletu oznaczenie serii i numer biletu oraz ID transakcji.
- wpisz numer odcinka „na” lub „po” którym podróż została zakończona oraz stację zakończenia podróży.

Uwaga!

Nie ma częściowego zwrotu za bilet na przewóz roweru, psa, bagażu).

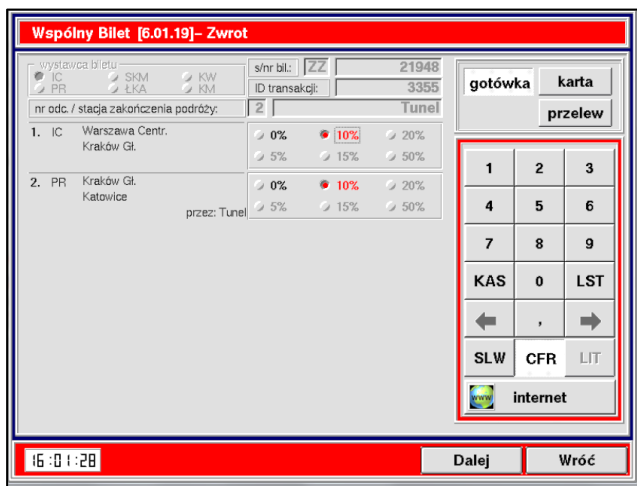

kwota wykorzystana przez podróżnego

Po dokonaniu zwrotu za częściowo niewykorzystany dokument przewozu zostanie wydrukowany „Bilet Różnicowy”, który należy pozostawić w kasie wraz z pierwotnym biletem oraz potwierdzeniem dokonania zwrotu.

Uwaga!!! W przypadku zwrotu częściowego biletu na przejazd wraz z biletem na przewóz roweru drukują się dwa Bilety Różnicowe.

Wymiana Biletów WB

ZW-WB dopuszcza zmianę umowy przewozu (wymianę biletu) w zakresie:

- Terminu wyjazdu,
- Kategorii pociągu,
- Klasy wagonu,
- Stacji przeznaczenia tylko w zakresie przejazdu poza stacje przeznaczenia,
- Drogi przewozu,
- Zakresu uprawnień podróznego do ulgi ustawowej,
- Pociągu objętego pierwotnym planem podróży na inny pociąg nie objęty pierwotnym planem podróży.

Z funkcji wymiana **nie możemy** skorzystać w przypadku:

- zmniejszenia liczby osób korzystających z biletu – wówczas bilet podrózny może poświadczyć bilet u konduktora i zwrócić po przejeździe „w drodze reklamacji” albo zwrócić bilet i zakupić nowy na mniejszą liczbę osób.
- zmniejszenia liczby biletów na przewóz rowerów, psów i bagaży.

Z menu głównego wybierz „Wspólny Bilet”.

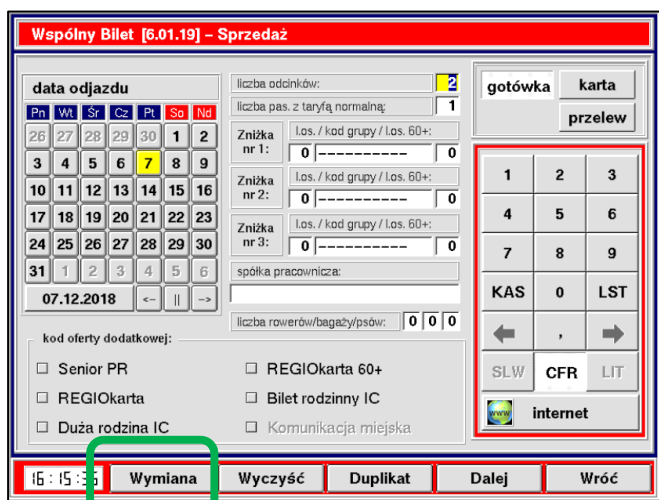
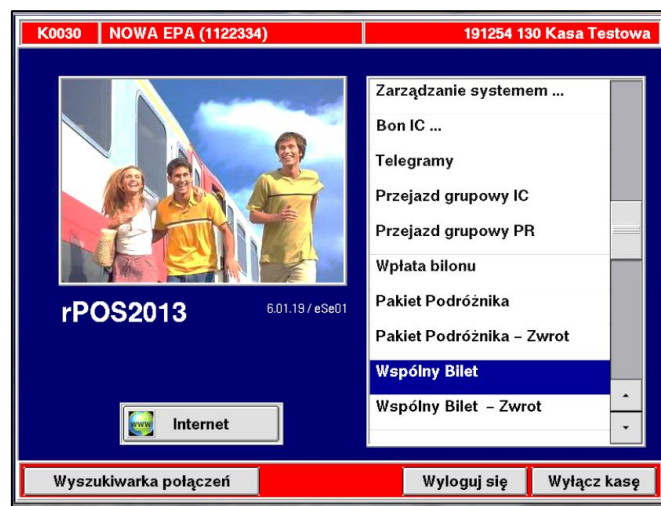

- Kliknij na dolnym pasku na „Wymiana”

Uwaga !

- Z „Wymiany” możemy skorzystać również w przypadku **zmiany umowy przewozu na stacji pośredniej**.
- Wówczas zostanie wydrukowany nowy bilet z uwzględnieniem zmiany zgłoszonej przez podróżnego.

Wspólny Bilet [6.01.19] – Dane biletu (WYMIANA)

wystawca biletu: IC SKM KW PR ŁKA KM

s/nr bil.: ZZ 21955
ID transakcji: 00003365

gotówka karta
przelew

nr odc. / stacja zakończenia podróży:

<-| abc def
ghi jkl mno
pqrs tuv wxyz
KAS ., KBD
← A/a →
SLW CFR LIT
internet

16:15:50 Dalej Wróć

- Zaznacz przewoźnika – wystawcę biletu, wpisz serie i numer biletu, ID transakcji.
- Wybierz „dalej”.
- Nastąpi przejście do maski sprzedaży nowego biletu w ramach wymiany.

Wspólny Bilet [6.01.19] – Sprzedaż (WYMIANA)

data odjazdu:

Pn	Wt	Sr	Cz	Pt	So	Nd
26	27	28	29	30	1	2
3	4	5	6	7	8	9
10	11	12	13	14	15	16
17	18	19	20	21	22	23
24	25	26	27	28	29	30
31	1	2	3	4	5	6

 08.12.2018

liczba odcinków: 3
liczba pas. z taryfą normalną: 1

Zniżka nr 1: 1 DZ.JUCZ. 0
Zniżka nr 2: 0 0 0
Zniżka nr 3: 0 0 0

spółka pracownicza:

liczba rowerów/bagaży/psów: 0 1 1

gotówka karta
przelew

1 2 3
4 5 6
7 8 9
KAS 0 LST
← , →
SLW CFR LIT
internet

16:16:21 Wymiana Wyczyść Duplikat Dalej Wróć

- Uzupełnij lub zmień parametry w poszczególnych polach – zgodnie z życzeniem podróżnego.
- **Uwaga!** Kody grup zniżkowych należy uzupełniać ręcznie.
- Przejdź „dalej”.

Wspólny Bilet [6.01.19] – odcinek 1/3 (WYMIANA)

przewoźnik: IC SKM KW PR ŁKA KM

numer oferty: 0
numer pociągu: 1305
data odjazdu: 08.12.2018

stacja wsiadania: Warszawa Centr.
stacja wysiadania: Kraków Gł.
klasa: 1 2

usługa: siedzące kuszety syplalne
rodz. miejsca: norm. wskaz. sąsiad.

O/S/K/BO: 0 0 0 0
nr wag./miej.: 000 000
Single/D9//T3: 0 0 0
rw./rp./of.: 0 0 0
taryfa: 0 0

1 2 3
4 5 6
7 8 9
KAS 0 LST
← , →
SLW CFR LIT
internet

16:17:09 Podziel odc. Połącz odc. Skróć trasę Dalej Wróć

- Uzupełnij lub zmień parametry w poszczególnych polach w oparciu o zmieniony plan podróży (odpowiednio na jednym lub kilku kolejnych odcinkach) zmiana przewoźnika, numeru pociągu, klasy wagonu, drogi przejazdu, kategorii pociągu przewoźnika regionalnego
- Przejdź „dalej”.

Wspólny Bilet [6.01.19] – wybór wariantu cenowego

lp.	p./k.	nr.poc.	kl.	relacja przejazdu	data/godz.	WB	PP
1.	IC	01305	2	Warszawa Centr. Kraków Gł.	08:12 10:45 13:01	<input checked="" type="radio"/>	<input type="radio"/>
2.	PR		2	Kraków Gł. Tunel	08:12 14:07 15:06	<input type="radio"/>	<input checked="" type="radio"/>
3.	PR		2	Tunel Katowice	08:12 16:21 18:27	<input type="radio"/>	<input checked="" type="radio"/>

	Power	Bagaż	Pies	Razem		
<input checked="" type="radio"/> WB	0,00	12,00	16,00	28,00	267,32	277,10
<input type="radio"/> PP	0,00	12,10	19,70	31,80		295,32

15:54:49 Dalej Wrót

- Wybierz korzystniejszą opcję cenową tj. WB lub PP.
- Wydrukuj nowy bilet i Plan Podróży (WB).
- Po użyciu przycisku Dalej nastąpi przekierowanie do funkcji „Wspólny Bilet – Zwrot”.

Wspólny Bilet [6.01.19] – Zwrot

wystawca biletu: IC PR SKM EKA KW RM

s/nr bil.: ZZ 21949
ID transakcji: 00003356

nr odc. / stacja zakończenia podróży:

1. IC	Warszawa Centr. Kraków Gł.	<input type="radio"/> 0%	<input checked="" type="radio"/> 10%	<input type="radio"/> 20%
2. PR	Kraków Gł. Katowice	<input type="radio"/> 0%	<input checked="" type="radio"/> 10%	<input type="radio"/> 20%

przez: Tunel

gotówka karta
przelew

<-	abc	def
ghi	jkl	mno
pqrs	tuv	wxyz
KAS	'.'	KBD
←	A/a	→
SLW	CFR	LIT
internet		

15:59:15 Dalej Wrót

- Po przejściu „Dalej” zostanie wykonany zwrot pierwotnego biletu.

Wymiana Biletu – opcja „Podziel odcinek”

1. Wybierz z menu głównego „Wspólny Bilet”, a następnie z dolnego paska „Wymiana”.
2. Zaznacz przewoźnika – wystawcę biletu, wpisz serie i numer biletu, ID transakcji.
3. Wybierz „dalej”.
4. Nastąpi przejście do maski sprzedaży nowego biletu w ramach wymiany.

Wspólny Bilet [6.01.19] – Sprzedaż (WYMIANA)

data odjazdu:

Pn	Wa	Śr	Cz	Pl	So	Nd
26	27	28	29	30	1	2
3	4	5	6	7	8	9
10	11	12	13	14	15	16
17	18	19	20	21	22	23
24	25	26	27	28	29	30
31	1	2	3	4	5	6

 08.12.2018

liczba odcinków: 3
liczba pas. z taryfą normalną: 1

Zniżka nr 1: Los. / kod grupy / Los. 60+: 1 DZ.UCZ. 0
Zniżka nr 2: Los. / kod grupy / Los. 60+: 0 0 0
Zniżka nr 3: Los. / kod grupy / Los. 60+: 0 0 0

spółka pracownicza: _____
liczba rowerów/bagaży/psów: 0 1 1

gotówka karta
przelew

1	2	3
4	5	6
7	8	9
KAS	0	LST
←	,	→
SLW	CFR	LIT
internet		

15:16:21 Wymiana Wyczyść Duplikat Dalej Wrót

- Uzupełnij lub zmień parametry w poszczególnych polach – zgodnie z życzeniem podróżnego.
- Uwaga!

Kody grup zniżkowych należy uzupełniać ręcznie.

Wspólny Bilet [6.01.19] – odcinek 1/3 (WYMIANA)

przewoźnik: IC SKM KW
 PR ŁKA KM

numer oferty: 0 data odjazdu: 08.12.2018

numer pociągu: 1305

stacja wsiadania: Warszawa Centr.
 stacja wysiadania: Kraków Gł.
 klasa: 1 2

usługa: siedzące kuszety sypialne
 rodzaj miejsca: norm. wskaz. sąsiad.

O / Ś / K / BO: 0 0 0 0 nr wag./miejs.: 000 000
 Single / D3 / T3: 0 0 0 0 nw. / rp. / of.: 0 0 0 0
 taryfa: 0 0

1 2 3
 4 5 6
 7 8 9
 KAS 0 LST
 SLW CFR LIT
 internet

15:17:13 **Podziel odc.** Połącz odc. Skróć trasę Dalej Wróć

- Przejdź na maskę odcinka, który ma być podzielony na dwie części.
- Wciśnij przycisk „**Podziel odc.**”
- Bilet można dzielić do uzyskania maksymalnej liczby odcinków tj. 6. Nie skorzystasz z tej opcji w przypadku biletu na 6 odcinków.

Wspólny Bilet [6.01.19] – odcinek 3/3 (WYMIANA)

przewoźnik: IC SKM KW
 PR ŁKA KM

numer oferty: 0 data odjazdu: 08.12.2018

numer pociągu: 24907

stacja wsiadania: Tunel
 stacja wysiadania: Katowice
 klasa: 1 2 3
 6
 9
 LST

Podzielić odcinek 3 na dwie części?

godz. przyjazdu: 18 27

SLW CFR LIT
 internet

15:18:22 **Podziel odc.** Połącz odc. Skróć trasę Dalej Wróć

- Po wybraniu odcinka, który chcesz podzielić na dwie części.
- Kliknij na „Tak”.
- Wprowadź nową stację wysiadania przy podzielonym odcinku, oraz inne konieczne dane tj. przewoźnik, stacje pośrednie, godziny itd.
- Przejdź „Dalej”.
- Wprowadź właściwe dane drugiej części podzielonego odcinka tj. przewoźnik, numer pociągu, godziny, stacje pośrednie.

Wspólny Bilet [6.01.19] – wybór wariantu cenowego (WYMIANA)

lp.	p./k.	nr.poc.	kl.	relacja przejazdu	data/godz.	WB	PP
1.	IC	01305	2	Warszawa Centr. Kraków Gł.	08:12 10:45 13:01	R	244,50
2.	PR		2	Kraków Gł. Tunel	08:12 14:07 15:06	R	31,39
3.	PR		2	Tunel Kielce	08:12 16:21 17:30	R	0,00
4.	IC	26102	2	Kielce Katowice	08:12 17:46 19:44	R	70,09

	Rower	Bagaż	Pies	Razem
WB	0,00	12,00	16,00	28,00
PP	0,00	17,20	34,90	52,10
				310,51 / 345,98
				338,51

15:36:07 Dalej Wróć

- Wybierz korzystniejszą opcję cenową biletu tj. WB lub PP.
- Wydrukuj nowy bilet i Plan Podróży.
- Po użyciu przycisku Dalej nastąpi przekierowanie do funkcji „Wspólny Bilet – Zwrot”.

Wymiana Biletu – opcja „Połącz odcinek”

1. Wybierz z menu głównego „Wspólny Bilet”, a następnie z dolnego paska „Wymiana”.
2. Zaznacz przewoźnika – wystawcę biletu, wpisz serie i numer biletu, ID transakcji.
3. Wybierz „dalej”.
4. Nastąpi przejście do maski sprzedaży nowego biletu w ramach wymiany.

- Uzupełnij lub zmień poszczególne pola – zgodnie z życzeniem podróżnego.

Uwaga!

- Kody grup zniżkowych należy uzupełniać ręcznie.
- Przejdź „dalej”.

- W przypadku połączenia odcinków np.: 3 i 4 należy ustawić się na masce odcinka nr 3 i wybrać z dolnego paska „Połącz odc.”

- Po zaakceptowaniu komunikatu informującego, które odcinki zostaną połączone nastąpi przejście na maskę prezentującą dane odcinka.

Wspólny Bilet [6.01.19] – odcinek 3/3 (WYMIANA)

przewoźnik
 IC SKM KW
 PR ŁKA KM

numer oferty: data odjazdu:

numer pociągu:

stacja wsiadania: stacja wysiadania:

Tunel
 klasa:

stacje pośrednie:

klasa:

godz. wyjazdu:

godz. przyjazdu:

- wprowadź dane nowego odcinka tj. przewoźnik, numer pociągu, godziny odjazdu przyjazdu.
- Przejdź „dalej”.

Wspólny Bilet [6.01.19] – wybór wariantu cenowego (WYMIANA)

lp.	p./k.	nr.poc.	kl.	relacja przejazdu	data/godz.	WB	PP
1.	IC	01305	2	Warszawa Centr. Kraków Gł.	08:12 10:45 13:01	<input checked="" type="radio"/> R	<input type="radio"/> 244,50
2.	PR		2	Kraków Gł. Tunel	08:12 14:07 15:06	<input checked="" type="radio"/> R	<input type="radio"/> 11,41
3.	PR		2	Tunel Katowice	08:12 16:21 18:56	<input checked="" type="radio"/> R	<input type="radio"/> 21,19

	Powier	Baga2	Pies	Plazem	
<input checked="" type="radio"/> WB	0,00	12,00	16,00	28,00	<input checked="" type="radio"/> 267,32 <input type="radio"/> 277,10
<input type="radio"/> PP	0,00	12,10	19,70	31,80	<input type="radio"/> 295,32

- Wybierz korzystniejszą opcję cenową proponowaną tj. WB lub PP.
- Wydrukuj nowy bilet i Plan Podróży (WB).
- Po użyciu przycisku Dalej nastąpi przekierowanie do funkcji „Wspólny Bilet – Zwrot”.
- Postępujemy analogicznie jak przy zwrocie biletu.

stan na dzień 08.12.2018