

## ***Skrypt – Zabezpieczenia nowego banknotu o nominale 500 zł.***

- Wprowadzenie do obiegu nowego banknotu o wartości nominalnej 500 zł przez NBP planowane jest na 10 luty 2017 r.
- Na banknocie o wartości nominalnej 500 zł znajduje się portret króla Jana III Sobieskiego, wykonany według wizerunku z medalionu koronacyjnego z roku 1676.
- Główne elementy szaty graficznej: **strona przednia** – portret króla Jana III Sobieskiego, **strona odwrotna** – pałac w Wilanowie oraz wizerunek orła w koronie z herbem rodzowym Jana III Sobieskiego.
- Wymiary: 150 mm x 75 mm.
- Papier banknotowy wytworzony z włókien bawełnianych jest sztywny w dotyku i szeleści.

### **Elementy wyczuwalne w dotyku na stronie przedniej.**

- ✓ portret władcy,
- ✓ podpisy Prezesa oraz Głównego Skarbnika NBP,
- ✓ godło Rzeczypospolitej Polskiej,
- ✓ napis „Warszawa”,
- ✓ data emisji,
- ✓ oznaczenie dla osób niewidomych w postaci dwóch pionowych linii złożonych z drobnych kwadratów oraz układu linii na krótszych krawędziach banknotu,
- ✓ napis „NARODOWY BANK POLSKI”,
- ✓ cyfrowe oznaczenie nominału, górny pas z prawej strony portretu.



**DOTKNIJ !!**

**Elementy wyczuwalne w dotyku na stronie odwrotnej.**

- ✓ główny element szaty graficznej,
- ✓ słowne oznaczenie nominału, cyfrowe oznaczenie nominału,
- ✓ napis „NARODOWY BANK POLSKI”,
- ✓ klauzula prawna, pas u dołu banknotu.



**DOTKNIJ !!**

**POPATRZ !!**

**Nitka zabezpieczająca.**

Podczas oglądania banknotu pod światło widać nitkę zabezpieczającą z mikrotekstem, zawierającą cyfrowe oznaczenia nominału „500” i „500 ZŁ”.



**Znak wodny.**

Pole znaku wodnego nie jest zadrukowane. Podczas oglądania banknotu pod światło widać wielotonowy znak wodny – powtórzenie portretu władcy ze strony przedniej – oraz jednotonowy, jasny (filigran) – cyfrowe oznaczenie nominału „500”.



**POPATRZ !!****Recto-verso**

Elementy szaty graficznej znajdujące się na obu stronach banknotu, oglądane w świetle przechodzącym, uzupełniają się i tworzą pełny obraz.

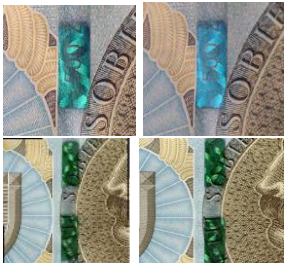
**PRZECHYL !!****Nitka zabezpieczająca (okienkowa)**

Fragmety nitki zabezpieczającej są widoczne na powierzchni strony przedniej banknotu, w całości nitkę widać podczas oglądania pod światło. Podczas oglądania nitki zabezpieczającej widoczne są dodatkowe efekty:

- \* przy poruszaniu banknotem w płaszczyźnie pionowej lub poziomej widoczna jest płynna zmiana barwy z zielonej na niebieską,
- \* przy poruszaniu banknotem w płaszczyźnie pionowej widoczny jest płynnie przesuwający się wzór złożony z dwóch przeplatających się wstęg.

**Farba zmienna optycznie**

Wraz ze zmianą kąta patrzenia ozdobny element graficzny z prawej strony portretu (szyszak husarski) płynnie zmienia barwę z zielonej na niebieską, a umieszczony na nim wzór falistej linii sprawia wrażenie ruchomego w płaszczyźnie pionowej.

**PRZECHYL !!****ZABEZPIECZENIA UTAJONE .**

**Określone elementy graficzne stają się widoczne w świetle ultrafioletowym:** kwadrat z cyfrowym oznaczeniem nominału „500” i skrótem „ZŁ” położony z lewej strony portretu, numeracja położona z lewej strony banknotu, górny pas z prawej strony portretu władcy oraz wybrane elementy szaty graficznej na stronach przedniej i odwrotnej.

Opracowała na podstawie mat. NBP :  
Instruktor Dagmara Cieślak  
Stan na dzień 05.01.2017 r.